

ESTADÍSTICAS DE GESTIÓN AL 31 DICIEMBRE DE 2012

INFORMES DE AUDITORÍA ESPECIALES RECIBIDOS DE LA CONTRALORÍA GENERAL DE LA REPÚBLICA / 2009 - 2012

| AÑO | INFORMES DE AUDITORÍAS RECIBIDOS |
|------------------|---|
| 2009 | 129 |
| 2010 | 44 |
| 2011 | 41 |
| 2012 | 50 |
| TOTAL ... | 264 |

TOTAL DE INFORMES DE AUDITORÍA RECIBIDOS DE LA CONTRALORÍA GENERAL DE LA REPÚBLICA AL 31 DE DICIEMBRE DE 2012

| Mes | Cantidad de Informes de Auditoría recibidos | Cantidad de vinculados | Monto de posible lesión patrimonial (en balboas) |
|------------------|--|-------------------------------|---|
| Total ... | 50 | 405 | 7,726,028.77 |
| Enero | 2 | 13 | 764,764.97 |
| Febrero | 6 | 38 | 598,183.84 |
| Marzo | 5 | 74 | 2,701,742.65 |
| Abril | 5 | 54 | 1,012,654.12 |
| Mayo | 8 | 84 | 928,616.00 |
| Junio | 3 | 15 | 468,680.46 |
| Julio | 4 | 20 | 130,605.46 |
| Agosto | 2 | 6 | 191,689.74 |
| Septiembre | 1 | 4 | 3,100.00 |
| Octubre | 3 | 28 | 589,872.43 |
| Noviembre | 5 | 36 | 234,423.09 |
| Diciembre | 6 | 33 | 101,696.01 |

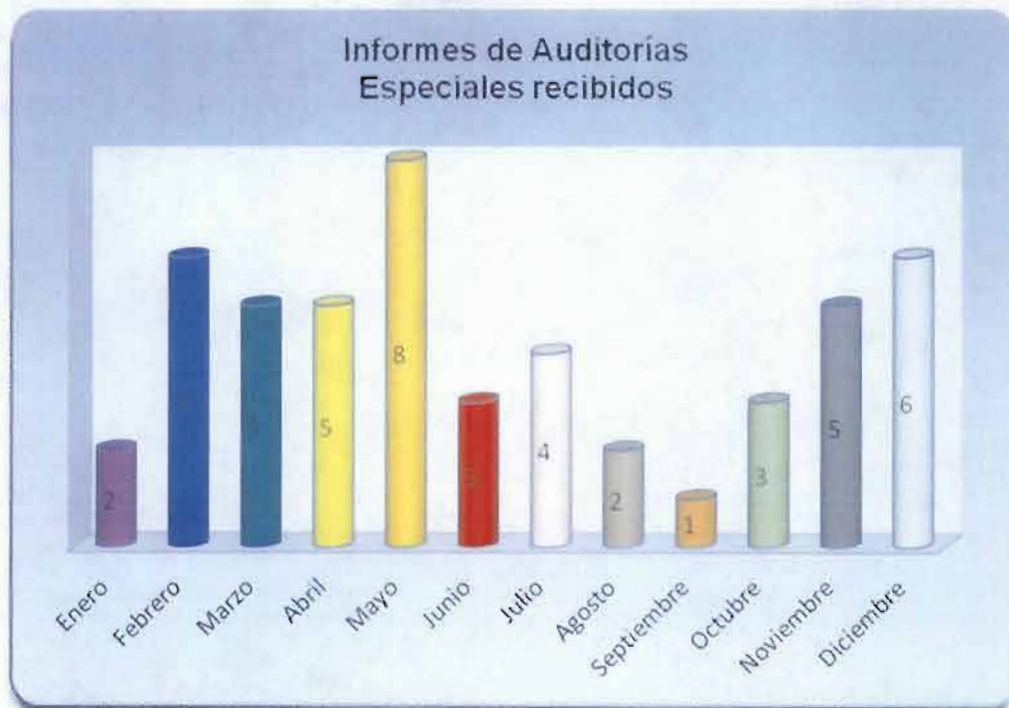

TOTAL DE RESOLUCIONES EMITIDAS POR EL TRIBUNAL DE CUENTAS AL 31 DE DICIEMBRE DE 2012

| TIPO DE RESOLUCIÓN | CANTIDAD |
|-----------------------------------|------------|
| Reparos (Llamamiento a Juicio) | 59 |
| Cargos (Sentencias) | 61 |
| Descargos (Absoluciones) | 3 |
| Autos (Otro tipo de Resoluciones) | 632 |
| TOTAL | 755 |

MONTO DE RESOLUCIONES DE REPAROS, RESOLUCIONES DE CARGOS Y AUTOS DE CAUTELACIONES DICTADAS POR EL TRIBUNAL DE CUENTAS AL 31 DE DICIEMBRE 2012

| TIPO DE RESOLUCIÓN | MONTO (EN BALBOAS) |
|--|---------------------------|
| Reparos (Llamamiento a Juicio) | 7,931,672.95 |
| Cargos (Sentencias) | 1,989,735.32 |
| Autos de Cautelación (Medida Cautelar) | 10,783,714.32 |

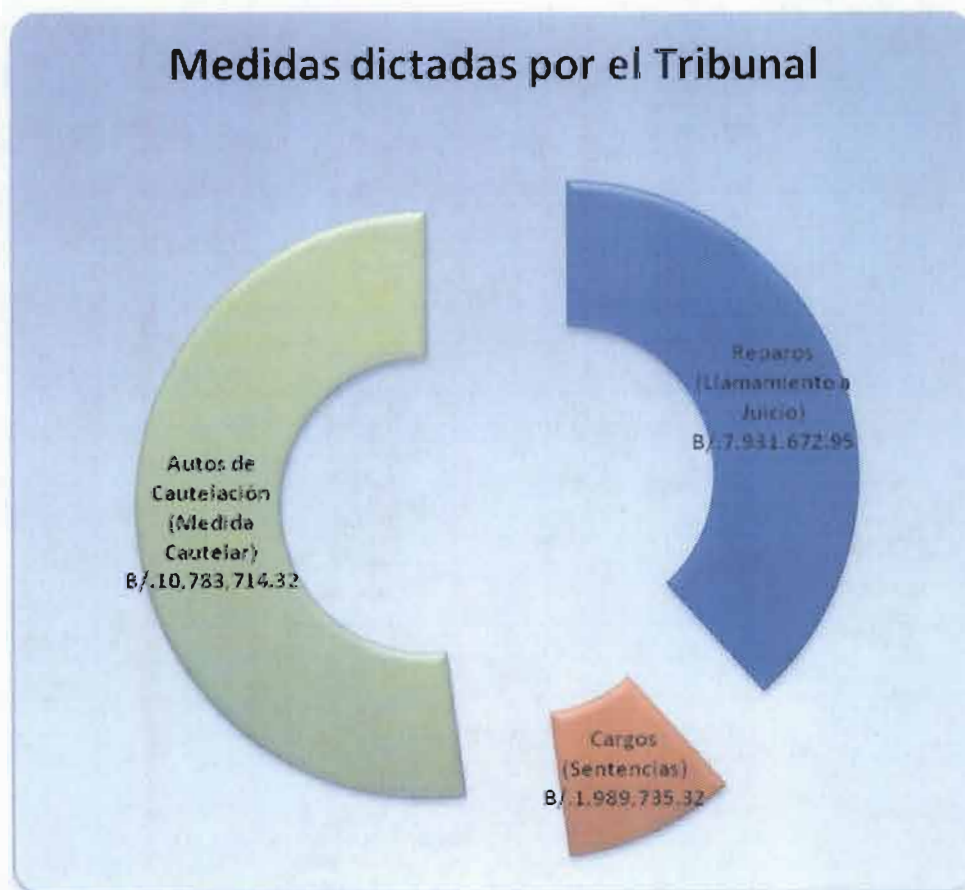

RESOLUCIONES EMITIDAS POR MES, INFORMES DE AUDITORÍAS ESPECIALES RECIBIDOS DE CONTRALORÍA GENERAL DE LA REPÚBLICA, REPARTOS DE EXPEDIENTES Y DECLINACIONES AL 31 DE DICIEMBRE 2012

| DESCRIPCIÓN | EN. | FEB. | MAR. | AB. | MAY. | JUN. | JUL. | AGO. | SEPT. | OCT. | NOV. | DIC. | TOTAL |
|--|-----|------|------|-----|------|------|------|------|-------|------|------|------|-------|
| Resolución de Reparos | 5 | 4 | 11 | 5 | 8 | 5 | 9 | 2 | 3 | 5 | 1 | 1 | 59 |
| Resolución de Cargos | 8 | 11 | 6 | 0 | 1 | 8 | 5 | 10 | 1 | 4 | 5 | 2 | 61 |
| Resolución de Descargos | 0 | 1 | 1 | 0 | 0 | 0 | 0 | 0 | 0 | 1 | 0 | 0 | 3 |
| Autos (otras resoluciones) | 67 | 47 | 65 | 45 | 59 | 61 | 67 | 54 | 46 | 35 | 65 | 21 | 632 |
| Informes de Auditoría Especiales recibidos en la Institución | 2 | 6 | 5 | 5 | 8 | 3 | 4 | 2 | 1 | 3 | 5 | 6 | 50 |
| Reparto de Expedientes | 2 | 3 | 5 | 6 | 4 | 9 | 5 | 3 | 4 | 1 | 5 | 4 | 51 |
| Declinación de Procesos a la Dirección General de Ingresos | 4 | 2 | 0 | 2 | 2 | 7 | 2 | 11 | 3 | 7 | 4 | 3 | 47 |



TOTAL DE PROCESOS CONCLUIDOS 2009 – 2012

| Tipo de Resolución | Total | Año | | | |
|------------------------------|------------|-----------|------------|------------|------------|
| | | 2009 | 2010 | 2011 | 2012 |
| Total . . . | 456 | 79 | 125 | 134 | 118 |
| Cierre por Pago | 238 | 25 | 66 | 88 | 59 |
| Cierre y Archivo | 48 | 8 | 20 | 11 | 9 |
| Cargos (declinados) | 154 | 39 | 35 | 33 | 47 |
| Descargos | 13 | 5 | 3 | 2 | 3 |
| Nulidad Absoluta del Proceso | 3 | 2 | 1 | 0 | 0 |

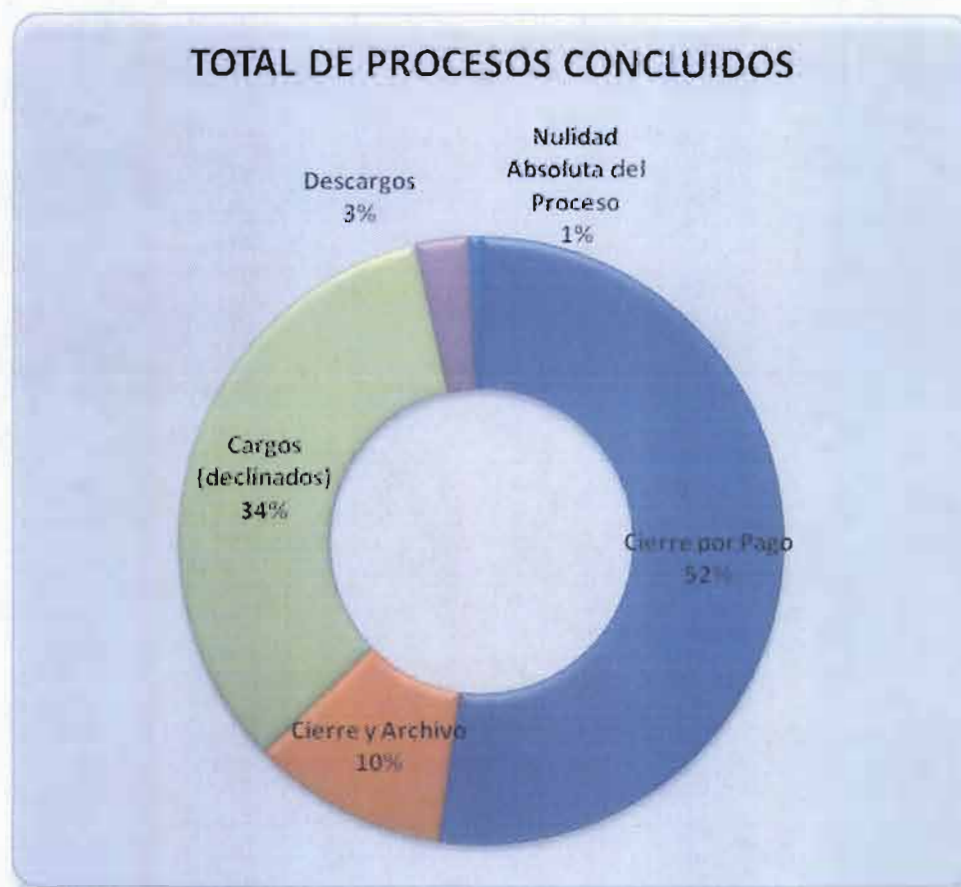

TOTAL DE AUTOS DICTADOS

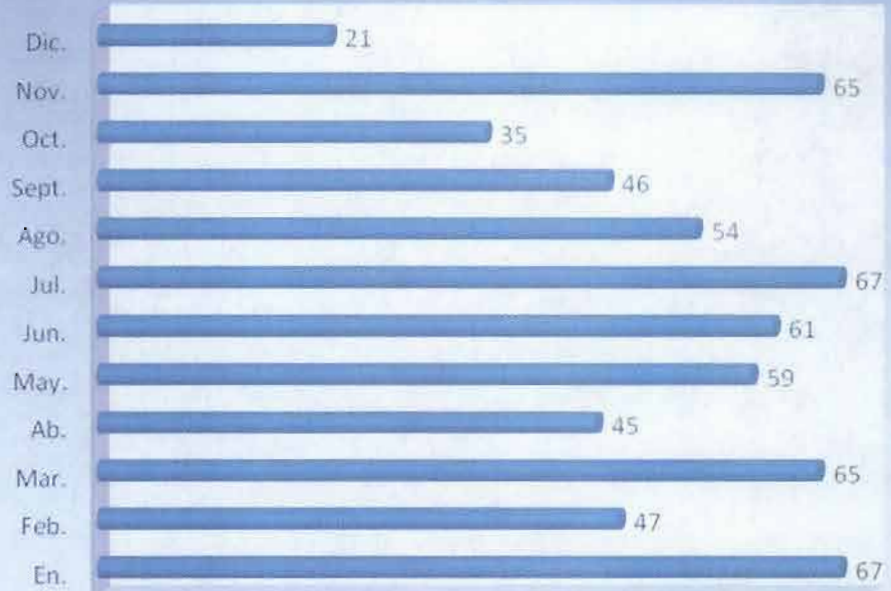

AUTOS DICTADOS (2012)



TOTAL DE AUTOS DICTADOS POR EL TRIBUNAL DE CUENTASAL 31 DE DICIEMBRE 2012

| TIPO DE AUTOS DICTADOS | CANTIDAD |
|-------------------------------------|-----------------|
| Reconsideraciones | 131 |
| Cautelaciones | 105 |
| Incidentes | 15 |
| Para mejor proveer | 10 |
| Cierre y Archivo | 16 |
| Cierre por Pago | 59 |
| Sustracción de Materia | 9 |
| Correcciones | 38 |
| Prórroga | 16 |
| Levantamiento | 29 |
| Admite o Niega Pruebas | 45 |
| Fija fecha para práctica de pruebas | 13 |
| Trámite de placa | 17 |
| Despacho | 90 |
| Diligencia de avalúo | 6 |
| Inspección judicial | 11 |
| Nombramiento de Defensor de Ausente | 22 |
| Impedimento | 5 |
| Declara extemporáneo informe | 1 |
| Ampliación | 11 |
| Tercería | 5 |
| Niega Levantamiento | 11 |
| Autos Varios | 10 |
| Niega acuerdo de pago | 1 |
| Retrotrae proceso | 1 |
| Recusación | 1 |
| Cese de procedimiento | 4 |
| TOTAL | 632 |

NOTA: del total de cautelaciones, cuarenta y ocho (48) fueron decretadas y se encuentran incluidas en las Resoluciones de Reparos y Resoluciones de Cargos y, del total de Autos de Cierre por Pago, dos (2) fueron resueltas mediante Resoluciones de Reparos.